



**CONAMA 2016 - Renaturalización de las ciudades**

***Conectar con la ciudadanía***

**María García - Concelleira de Medio Ambiente de A Coruña**

# A Coruña



# 5 LÍNEAS ESTRATÉGICAS

- RE-ciudad
- Apostando por Azul: vertido cero y uso público
- Naturaleza y biodiversidad urbana
- Bienestar animal
- Cambio climático y calidad ambiental

La importancia de la colaboración ciudadana





**Llegar a diferentes perfiles**

**Alejamiento de los ciclos naturales**





**Déficit de naturaleza y sus efectos**

# Importancia de la comunicación en tiempo real





A photograph of a park bench with a metal frame and wooden slats, situated on a grassy area. To the left of the bench is a tree with green and yellowing leaves. In the background, there is a stone wall and a metal railing. The scene is outdoors, likely in a park or urban green space.

**Naturaleza Urbana =  
Mejora de la calidad de  
vida en los barrios**



# Obxectivo VERTIDO CERO

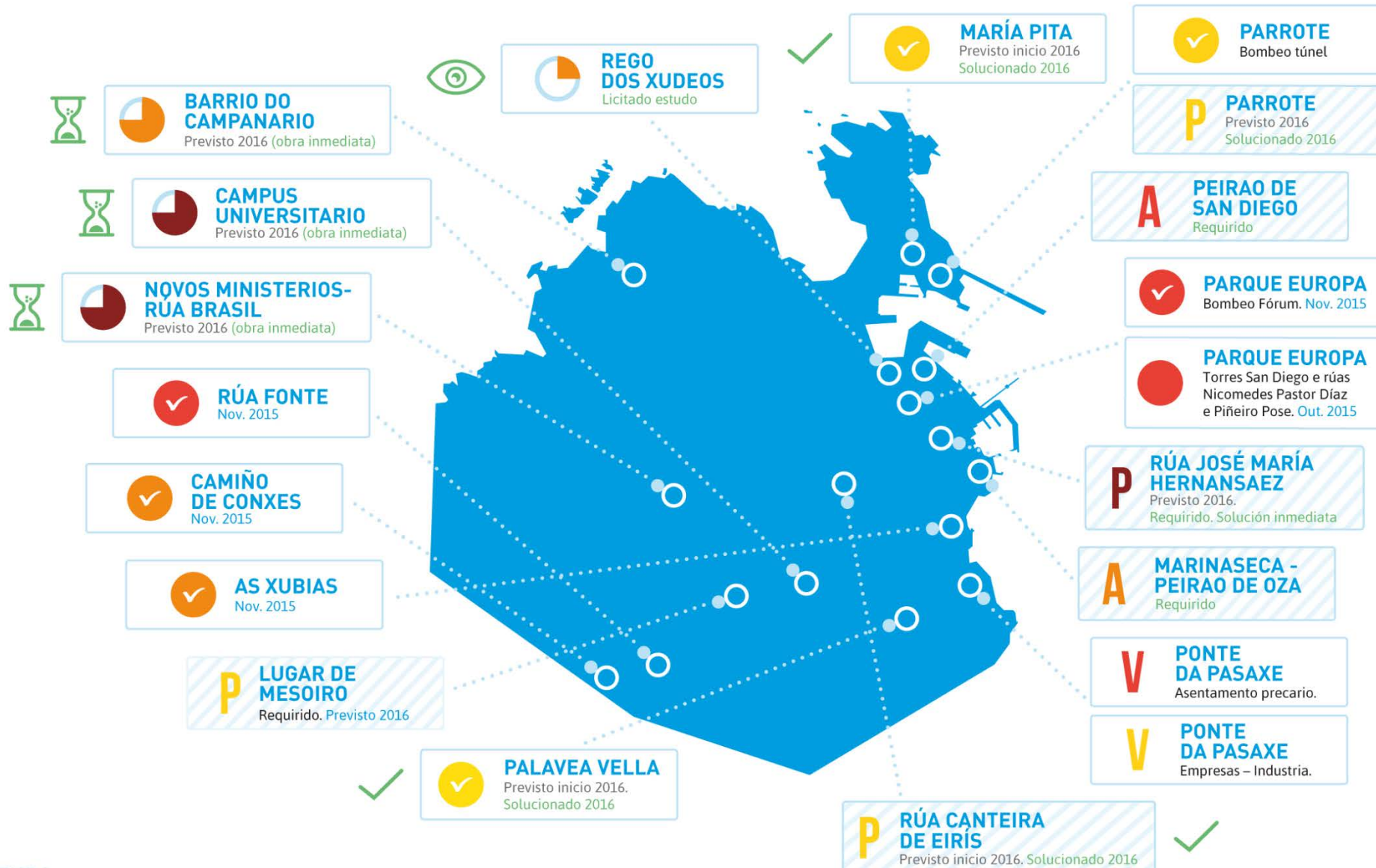

## LEENDA

**FASES**

- Solucionado
- En obra
- En redacción de proxecto
- En investigación
- En valoración de posibilidades
- Privado
- Vinculado a Autoridade Portuaria

**COMPETENCIAS MUNICIPAIS**

- 

**OUTROS**

- 

**IMPORTANCIA DO VERTIDO**

- Moi alta
- Alta
- Media
- Baixa

**AVANCES**

- Solucionado
- Solución inminente
- Estudio

**La población, destinataria de las mejoras ambientales**



# El Medio Ambiente en los presupuestos participativos

https://aportaaberta.coruna.es/participatory\_budget/welcome

[Presupuestos participativos](#)

Máis información

## Ti decides como invertir 1 millón de euros na Coruña



Toda a información sobre o proceso

**Ver os resultados**

## Participación ciudadana: peatonalización



# Temas delicados: transparencia y alianzas



Comunidad de Vecinos  
COLUMBA PELAJA NO BLANCO DAS FLORES  
ESTRATA LOCAL E COMARCA POR PERSOAS  
VOLUNTARIAS  
ESTE PROYECTO RECIBIÓ UNAS SUBVENCIÓN  
MATERIAL E ALICUOTA DO IBI  
PARA COMPLEMENTAR CALIDADE INCIDENCIA  
GRANDE AO IBI DO A POLICIA LOCAL 2015

05.05.2016

# Conflictos y participación



## Contacto directo: rendiciones de cuentas





## Custodia del territorio con entidades locales



## Base de planificación: Mapa de la Biodiversidad



# Lecciones aprendidas

- **Diversificar** los canales de comunicación para llegar directamente a **diferentes colectivos**. Ej. presupuestos participativos vs. Dillo ti.
- Importante llegar a la **población adulta** e informar de los beneficios de la infraestructura verde.
- La comunicación sobre biodiversidad debe **desvincular vida silvestre y abandono**.
- Mensaje de **corresponsabilidad** en el cuidado de la ciudad
- Vías que facilitan el **contacto directo**: encuentros, actividades educativas, voluntariado, procesos de consulta y debate, rendiciones de cuentas, etc.



Ayuntamiento de A Coruña  
Concello da Coruña



# Gracias por la atención

María García - Concelleira de Medio Ambiente de A Coruña  
[medioambiente@coruna.es](mailto:medioambiente@coruna.es)